



DOCUMENTO II. PLANOS



550000

1

2

3

4

4780000

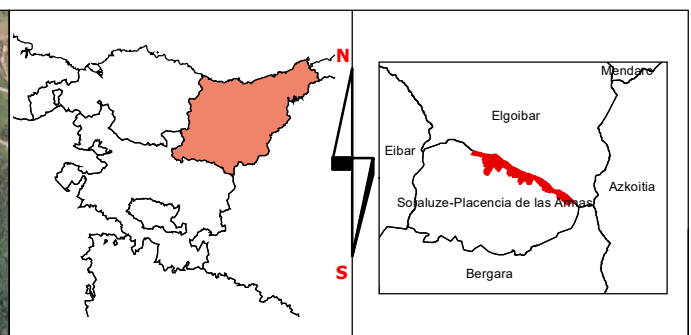



Elgoibar

Soraluze-Placencia de las Armas

Bergara

LEYENDA

-  Ámbito de estudio
-  Municipios

MUSKIRITSU MENDILERROKO INGURU NATURALAREN ETA BIODIBERTSITATEAREN
HOBEKUNTZARAKO PLANA, SORALUZEN (GIPUZKOA)

PLAN DE MEJORA DEL MEDIO NATURAL Y LA BIODIVERSIDAD EN EL CORDAL DE
MUSKIRITSU, SORALUZE (GIPUZKOA)

TÍTULO DEL MAPA /
IZENBURUA:

SITUACIÓN

Nº / Zkia:	ESCALA / ESKALA:	FECHA / DATA:	REFERENCIA INTERNA / BARNE ERREFERENTZIA:
1	1:12.000	JULIO, 2021 2021ko UZTAILA	1 Situación

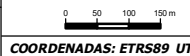

COORDENADAS: ETRS89 UTM: 30N



A

B

550000

C

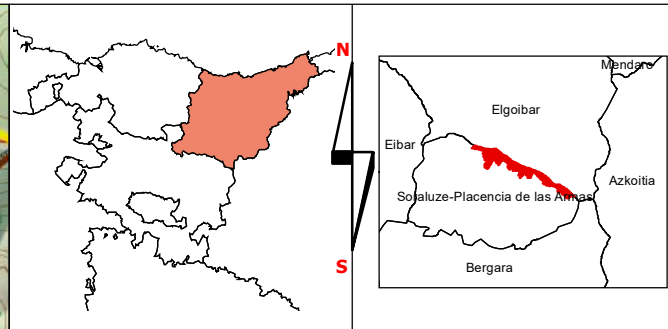
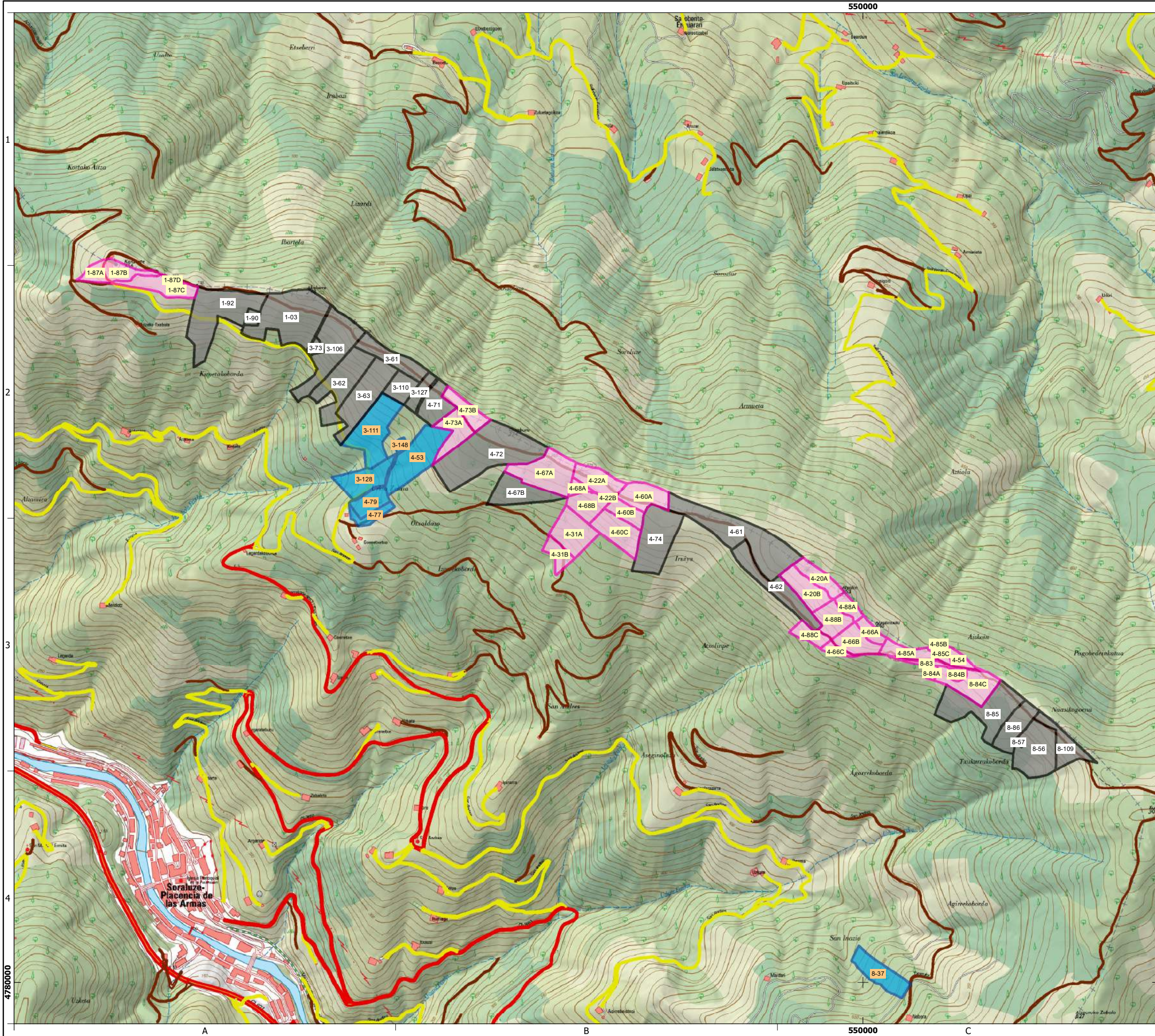

LEYENDA

- Parcelas propiedad del ayuntamiento
 - Parcelas privadas
 - Parcelas de convenio
- Red Viaria**
- Carreteras principales
 - Otras vías revestidas
 - Camino

MUSKIRITSU MENDILERROKO INGURU NATURALAREN ETA BIODIBERTSITATEAREN HOBEKUNTZARAKO PLANA, SORALUZEN (GIPUZKOA)
 PLAN DE MEJORA DEL MEDIO NATURAL Y LA BIODIVERSIDAD EN EL CORDAL DE MUSKIRITSU, SORALUZE (GIPUZKOA)

TÍTULO DEL MAPA / IZENBURUA: ESTADO ACTUAL

Nº / Zkia:	2	ESCALA / ESKALA:	1:12.000	FECHA / DATA:	JULIO, 2021	REFERENCIA INTERNA / BARNE ERREFERENTZIA:	2 Estado actual
HOJA / ORRIA:	1	COORDENADAS: ETRS89 UTM: 30N		2021ko UZTAILA			



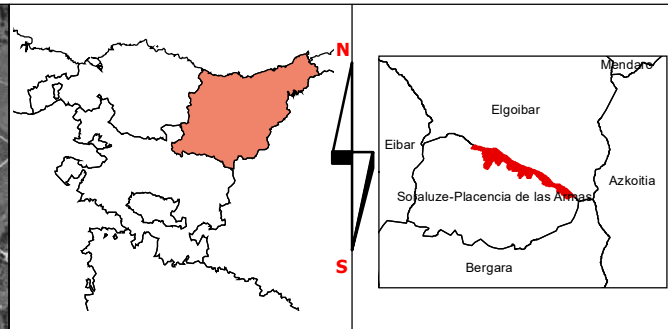
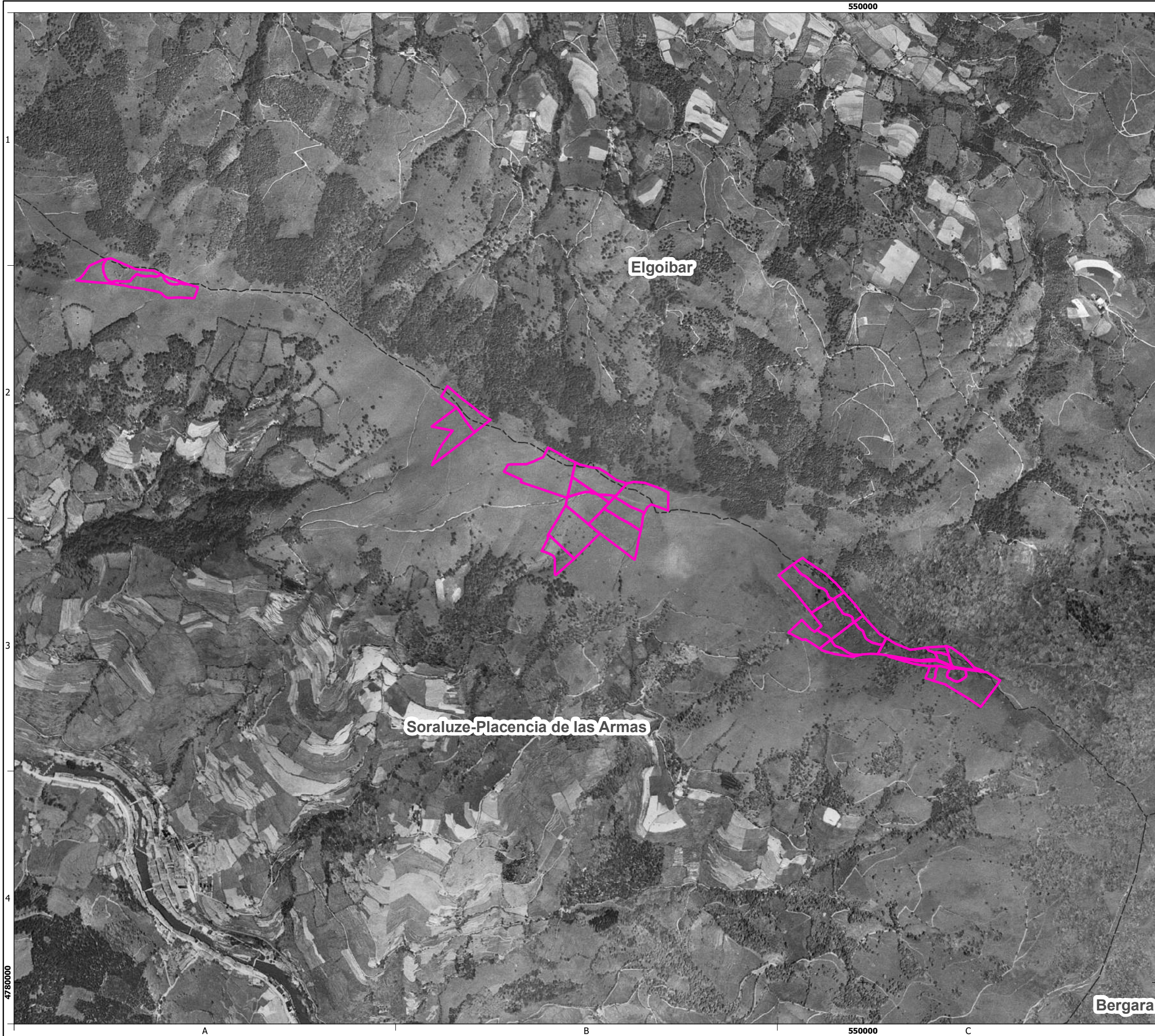

LEYENDA

- Parcelas propiedad del ayuntamiento
- Municipios

MUSKIRITSU MENDILERROKO INGURU NATURALAREN ETA BIODIBERTSITATEAREN HOBEKUNTZARAKO PLANA, SORALUZEN (GIPUZKOA)
 PLAN DE MEJORA DEL MEDIO NATURAL Y LA BIODIVERSIDAD EN EL CORDAL DE MUSKIRITSU, SORALUZE (GIPUZKOA)

TÍTULO DEL MAPA / IZENBURUA: ORTOFOTO 1956-57

Nº / Zkia:	3	ESCALA / ESKALA:	1:12.000	FECHA / DATA:	JULIO, 2021 2021ko UZTAILA	REFERENCIA INTERNA / BARNE ERREFERENTZIA:	3 Orto 1956-57
HOJA / ORRIA:	1			COORDENADAS: ETRS89 UTM: 30N			

Bergara



550000

1

2

3

4

4780000

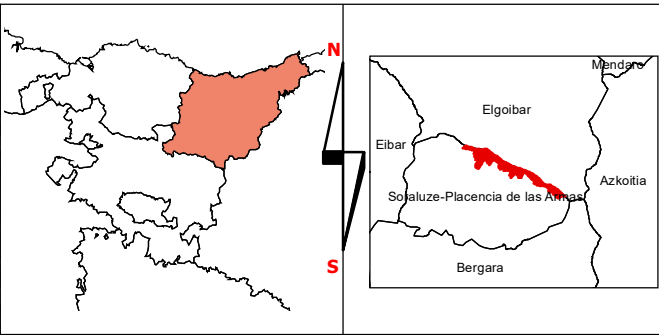
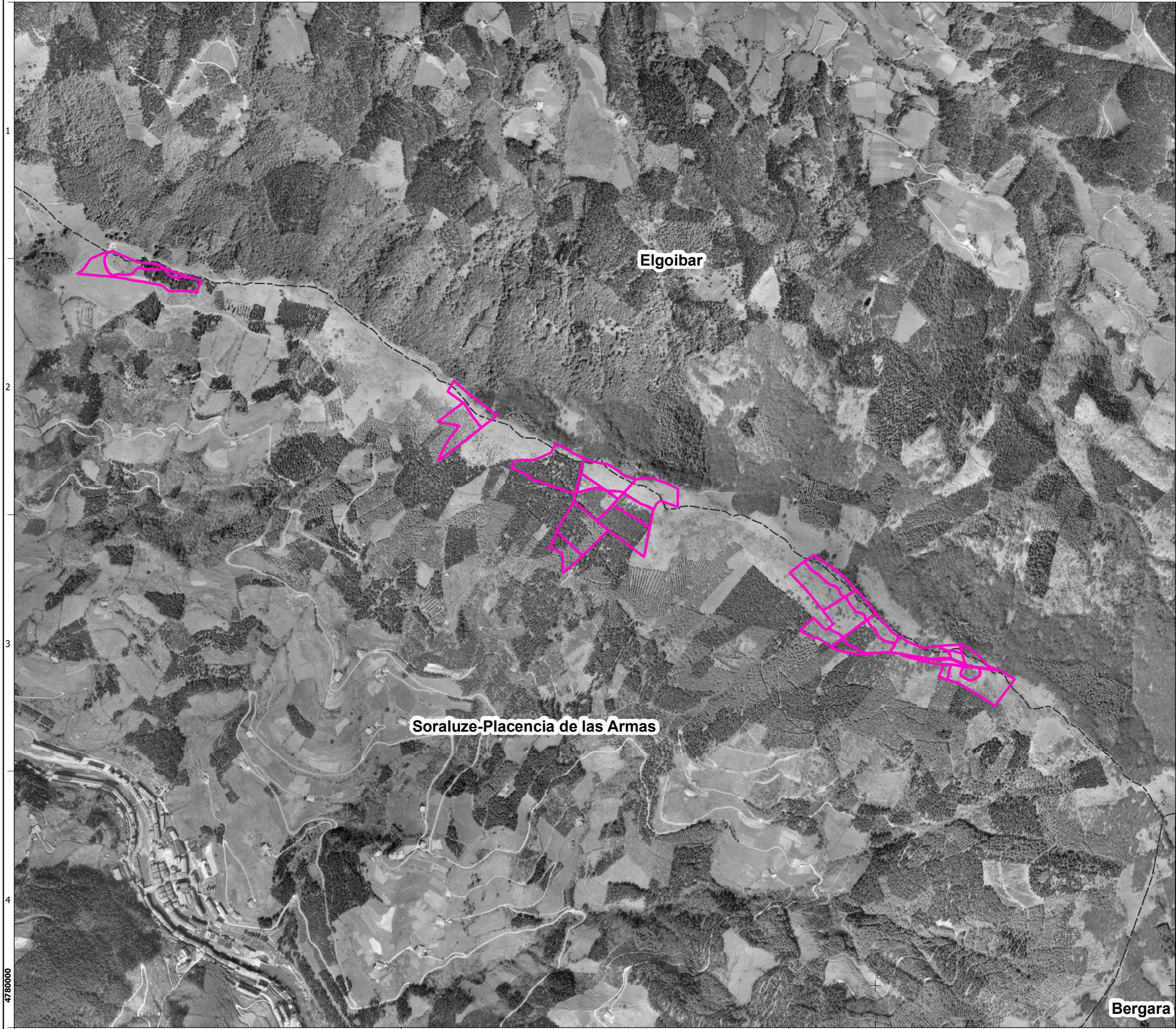

Elgoibar

Soraluze-Placencia de las Armas

Bergara

LEYENDA

- Parcelas propiedad del ayuntamiento
- Municipios

MUSKIRITSU MENDILERROKO INGURU NATURALAREN ETA BIODIBERTSITATEAREN HOBEKUNTZARAKO PLANA, SORALUZEN (GIPUZKOA)

PLAN DE MEJORA DEL MEDIO NATURAL Y LA BIODIVERSIDAD EN EL CORDAL DE MUSKIRITSU, SORALUZE (GIPUZKOA)

TÍTULO DEL MAPA / IZENBURUA: ORTOFOTO 1983

Nº / Zkia: 4	ESCALA / ESKALA: 1:12.000	FECHA / DATA: JULIO, 2021 2021ko UZTAILA	REFERENCIA INTERNA / BARNE ERREFERENTZIA: 4 Orto 1983
HOJA / ORRIA: 1			
COORDENADAS: ETRS89 UTM: 30N			



A

B

550000

C

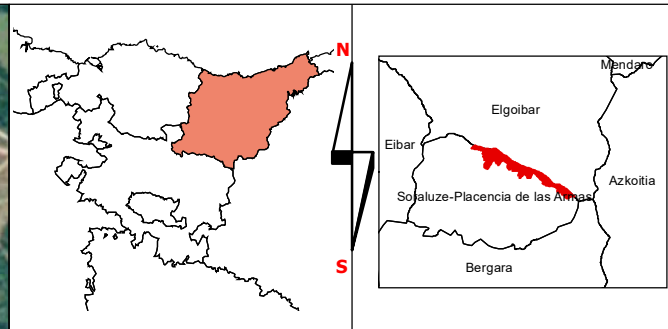
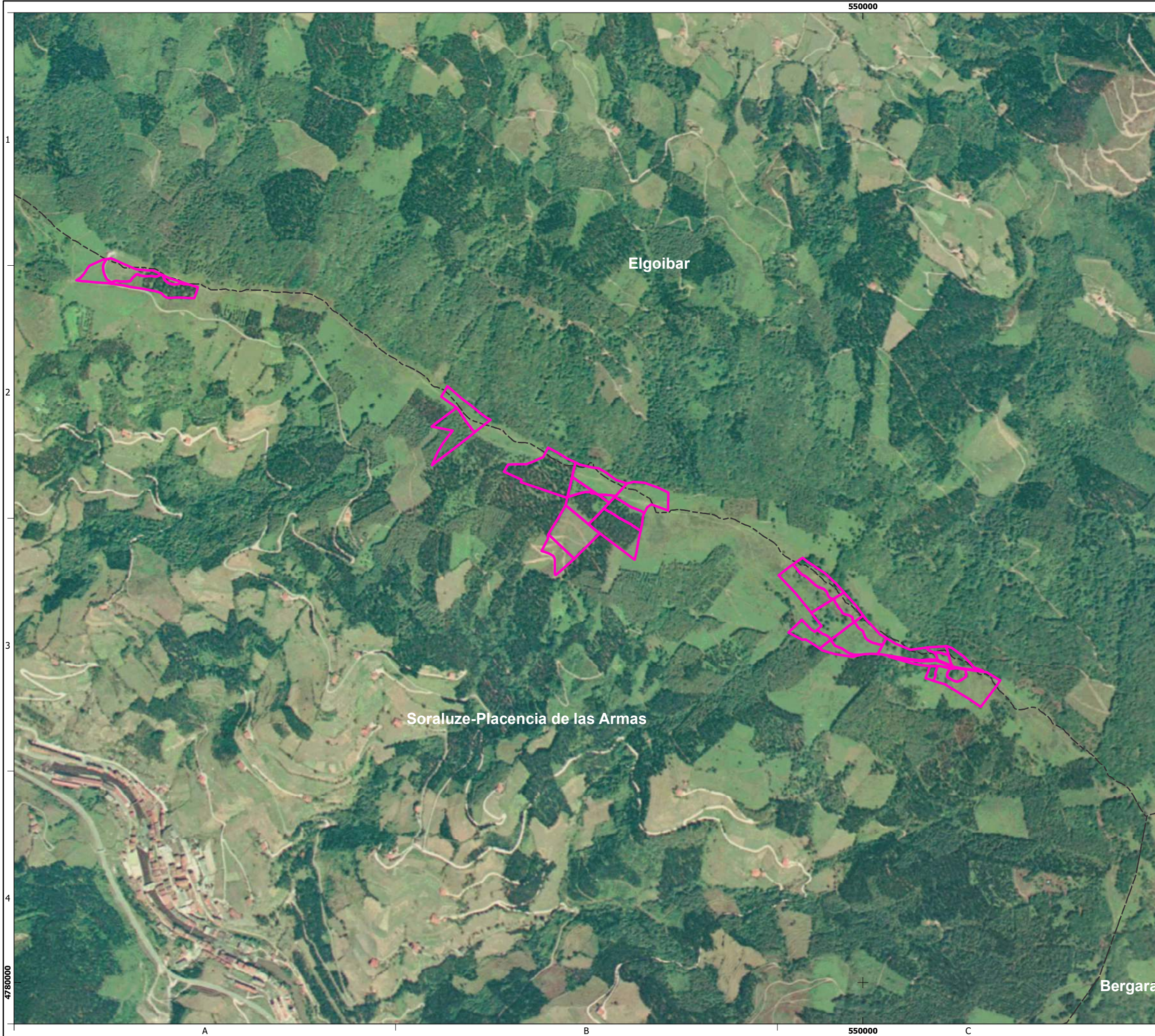

LEYENDA

- Parcelas propiedad del ayuntamiento
- Municipios

MUSKIRITSU MENDILERROKO INGURU NATURALAREN ETA BIODIBERTSITATEAREN HOBEKUNTZARAKO PLANA, SORALUZEN (GIPUZKOA)
 PLAN DE MEJORA DEL MEDIO NATURAL Y LA BIODIVERSIDAD EN EL CORDAL DE MUSKIRITSU, SORALUZE (GIPUZKOA)

TÍTULO DEL MAPA / IZENBURUA: ORTOFOTO 1991

Nº / Zkia: 5	ESCALA / ESKALA: 1:12.000	FECHA / DATA: JULIO, 2021 2021ko UZTAILA	REFERENCIA INTERNA / BARNE ERREFERENTZIA: 5 Orto 1991
HOJA / ORRIA: 1			
COORDENADAS: ETRS89 UTM: 30N			



550000

1

2

3

4

4780000

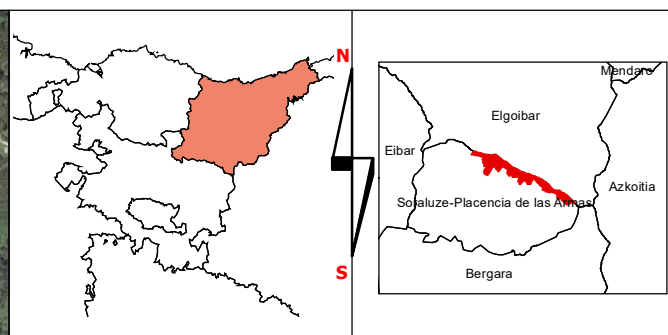

Elgoibar

Soraluze-Placencia de las Armas

Bergara

LEYENDA

- Parcelas propiedad del ayuntamiento
- Municipios

MUSKIRITSU MENDILERROKO INGURU NATURALAREN ETA BIODIBERTSITATEAREN
HOBEKUNTZARAKO PLANA, SORALUZEN (GIPUZKOA)

PLAN DE MEJORA DEL MEDIO NATURAL Y LA BIODIVERSIDAD EN EL CORDAL DE
MUSKIRITSU, SORALUZE (GIPUZKOA)

TÍTULO DEL MAPA /
IZENBURUA: ORTOFOTO 2005

Nº / Zkia:	6	ESCALA / ESKALA:	1:12.000	FECHA / DATA:	JULIO, 2021 2021ko UZTAILA	REFERENCIA INTERNA / BARNE ERREFERENTZIA:	6 Orto 2005
HOJA / ORRIA:	1			COORDENADAS: ETRS89 UTM: 30N			



A

B

550000

C

550000

1

2

3

4

4780000

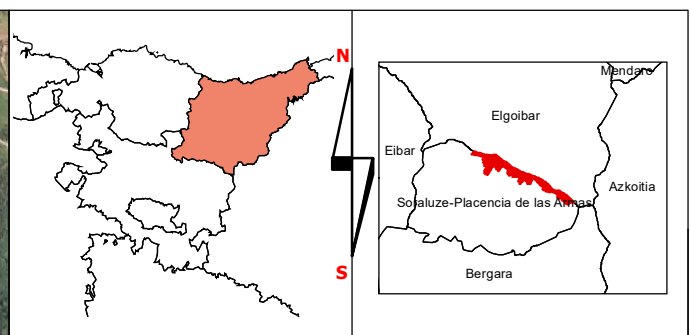

Elgoibar

Soraluze-Placencia de las Armas

Bergara

A

B

550000

C

LEYENDA

- Parcelas propiedad del ayuntamiento
- Municipios

MUSKIRITSU MENDILERROKO INGURU NATURALAREN ETA BIODIBERTSITATEAREN
HOBEKUNTZARAKO PLANA, SORALUZEN (GIPUZKOA)

PLAN DE MEJORA DEL MEDIO NATURAL Y LA BIODIVERSIDAD EN EL CORDAL DE
MUSKIRITSU, SORALUZE (GIPUZKOA)

TÍTULO DEL MAPA /
IZENBURUA: ORTOFOTO 2019

Nº / Zkia:	7	ESCALA / ESKALA:	1:12.000	FECHA / DATA:	JULIO, 2021 2021ko UZTAILA	REFERENCIA INTERNA / BARNE ERREFERENTZIA:	7 Orto 2019
HOJA / ORRIA:	1			COORDENADAS: ETRS89 UTM: 30N			



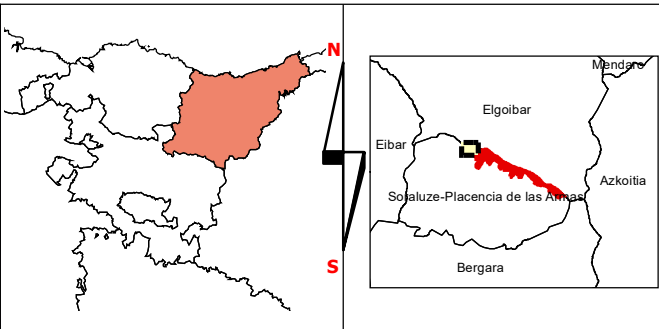
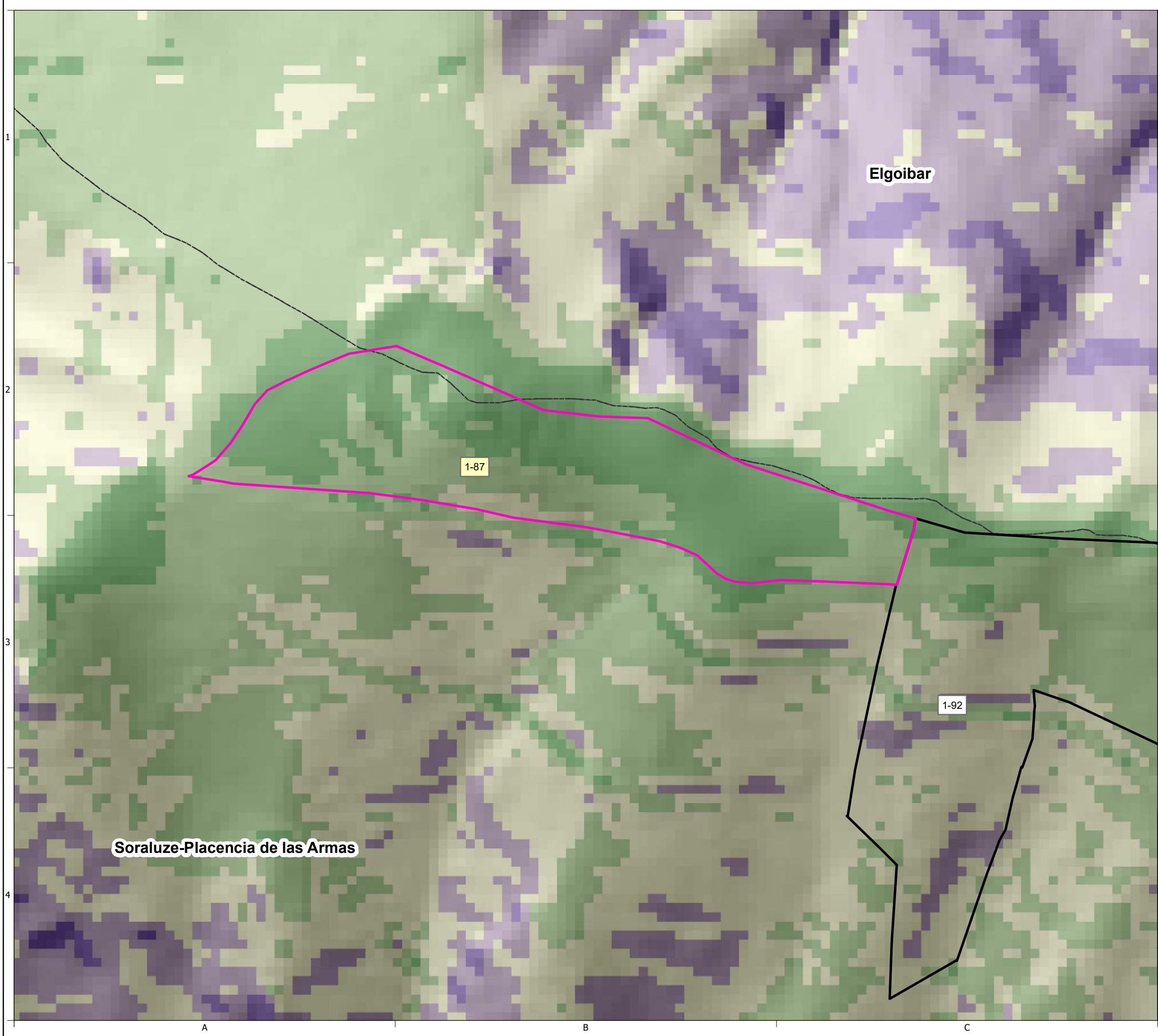

LEYENDA

- Parcelas propiedad del ayuntamiento
- Parcelas privadas
- Municipios
- Pendiente %**
- <30
- 30 - 50
- 50 - 65
- 65 - 85
- >85

MUSKIRITSU MENDILERROKO INGURU NATURALAREN ETA BIODIBERTSITATEAREN HOBEKUNTZARAKO PLANA, SORALUZEN (GIPUZKOA)
 PLAN DE MEJORA DEL MEDIO NATURAL Y LA BIODIVERSIDAD EN EL CORDAL DE MUSKIRITSU, SORALUZE (GIPUZKOA)

TÍTULO DEL MAPA / IZENBURUA: PENDIENTES

Nº / Zkia: 8	ESCALA / ESKALA: 1:2.000	FECHA / DATA: JULIO, 2021	REFERENCIA INTERNA / BARNE ERREFERENTZIA: 8-1 Pendientes
HOJA / ORRIA: 1	COORDENADAS: ETRS89 UTM: 30N	2021ko UZTAILA	



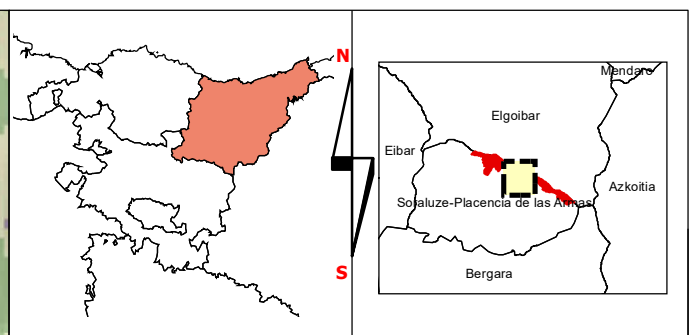
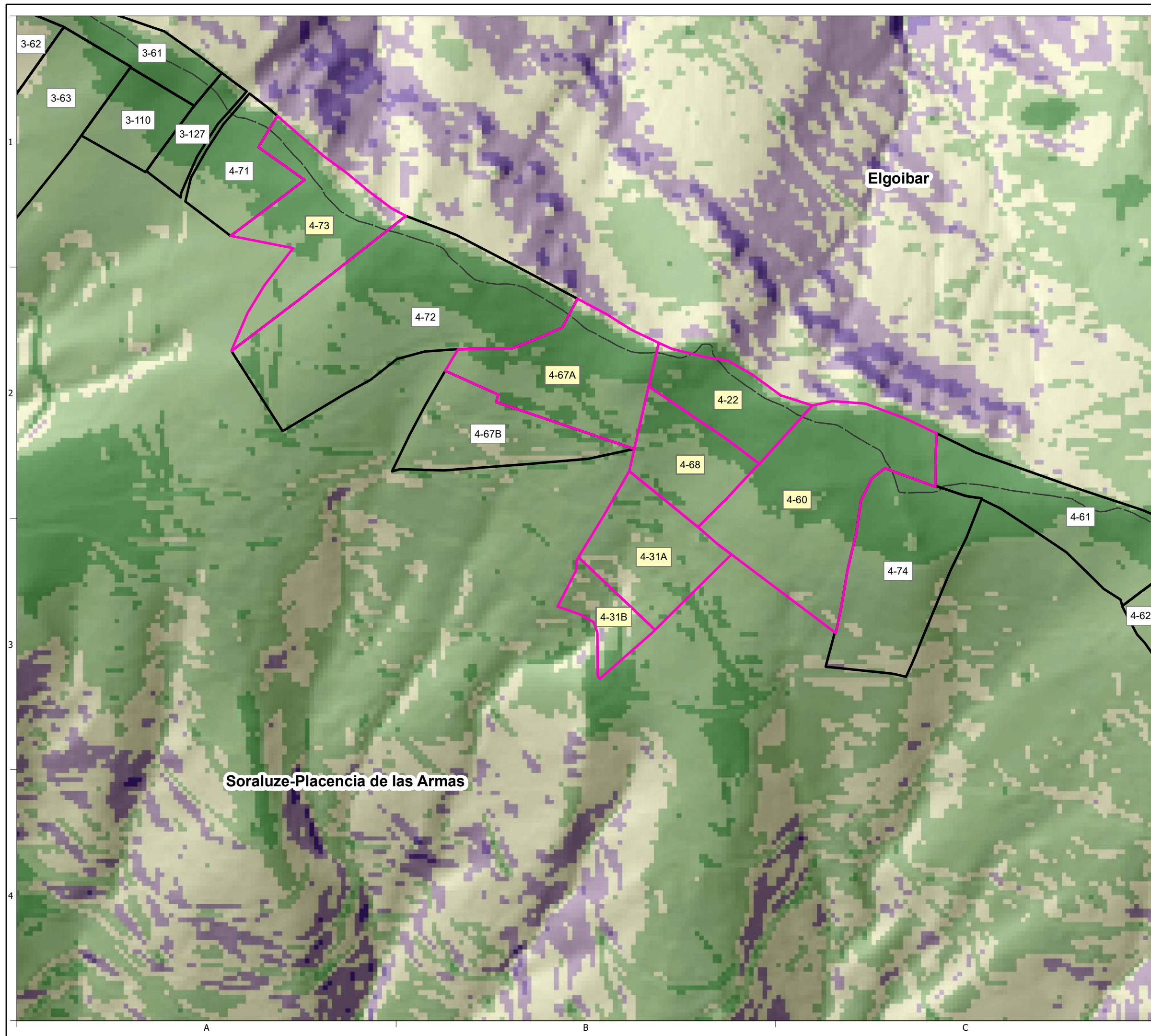

LEYENDA

- Parcelas propiedad del ayuntamiento
- Parcelas privadas
- Municipios
- Pendiente %**
- <30
- 30 - 50
- 50 - 65
- 65 - 85
- >85

MUSKIRITSU MENDILERROKO INGURU NATURALAREN ETA BIODIBERTSITATEAREN HOBEKUNTZARAKO PLANA, SORALUZEN (GIPUZKOA)
 PLAN DE MEJORA DEL MEDIO NATURAL Y LA BIODIVERSIDAD EN EL CORDAL DE MUSKIRITSU, SORALUZE (GIPUZKOA)

TÍTULO DEL MAPA / IZENBURUA:			
PENDIENTES			
Nº / Zkia:	ESCALA / ESKALA:	FECHA / DATA:	REFERENCIA INTERNA / BARNE ERREFERENTZIA:
8	1:4.000	JULIO, 2021	8-2 Pendientes
HOJA / ORRIA:	COORDENADAS: ETRS89 UTM: 30N		2021ko UZTAILA
2			



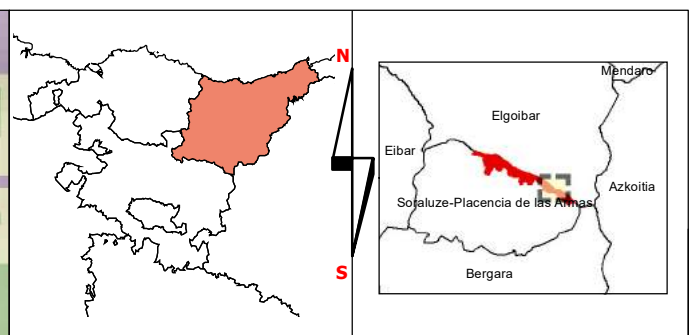
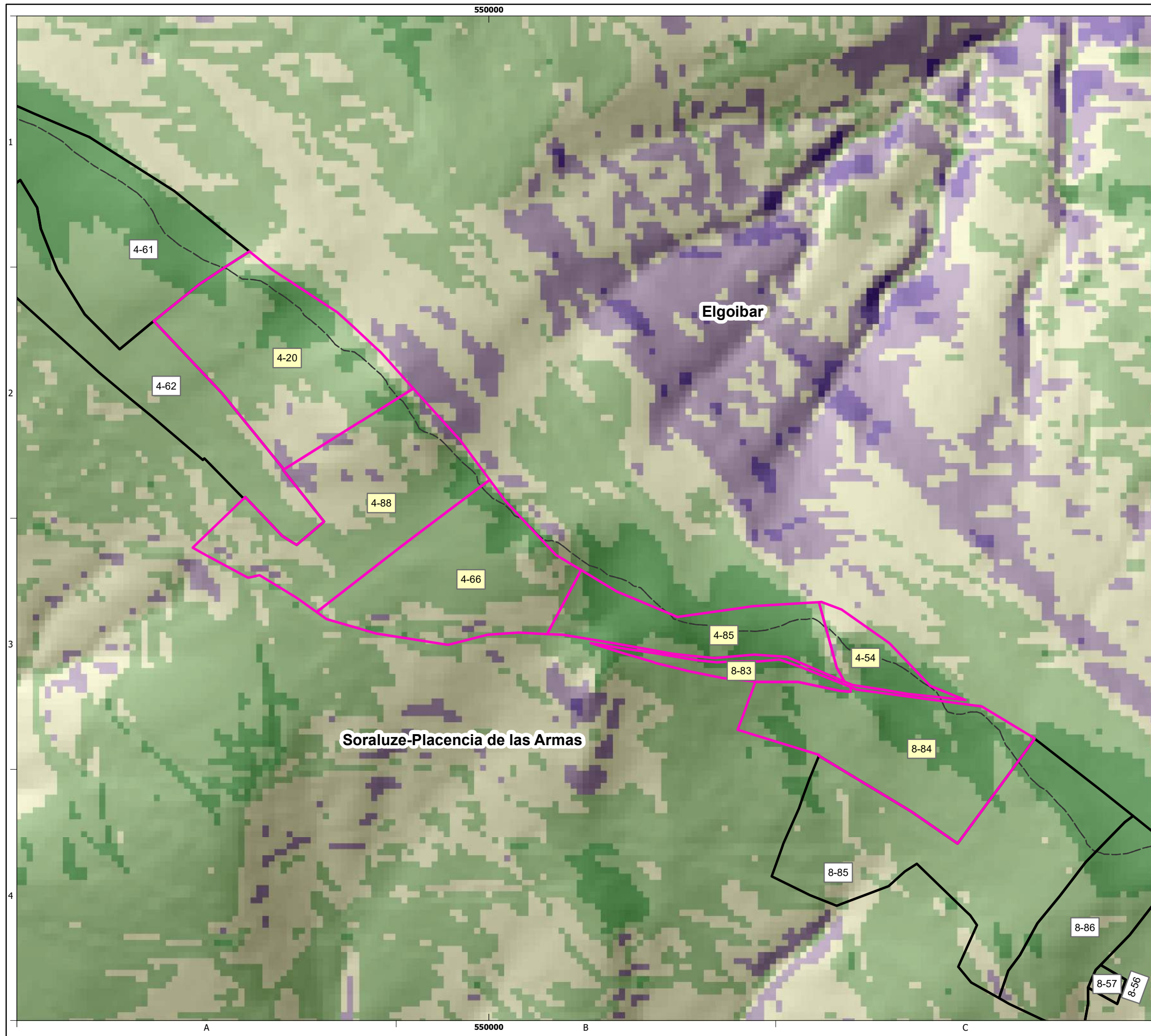

LEYENDA

- Parcelas propiedad del ayuntamiento
- Parcelas privadas
- Municipios
- Pendiente %**
- <30
- 30 - 50
- 50 - 65
- 65 - 85
- >85

MUSKIRITSU MENDILERROKO INGURU NATURALAREN ETA BIODIBERTSITATEAREN HOBETUNTZARAKO PLANA, SORALUZEN (GIPUZKOA)
 PLAN DE MEJORA DEL MEDIO NATURAL Y LA BIODIVERSIDAD EN EL CORDAL DE MUSKIRITSU, SORALUZE (GIPUZKOA)

TÍTULO DEL MAPA / IZENBURUA:			
PENDIENTES			
Nº / Zkia:	ESCALA / ESKALA:	FECHA / DATA:	REFERENCIA INTERNA / BARNE ERREFERENTZIA:
8	1:3.000	JULIO, 2021	8-3 Pendientes
HOJA / ORRIA:	COORDENADAS: ETRS89 UTM: 30N		
3			



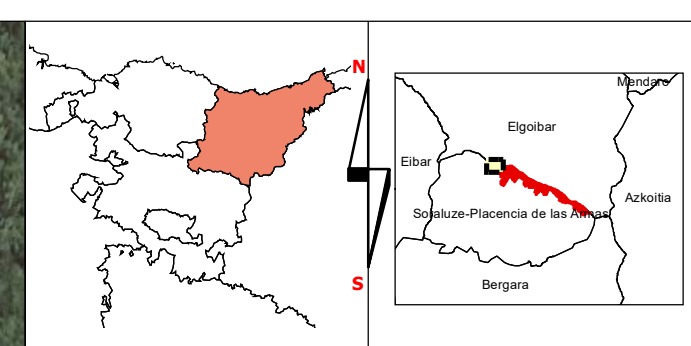
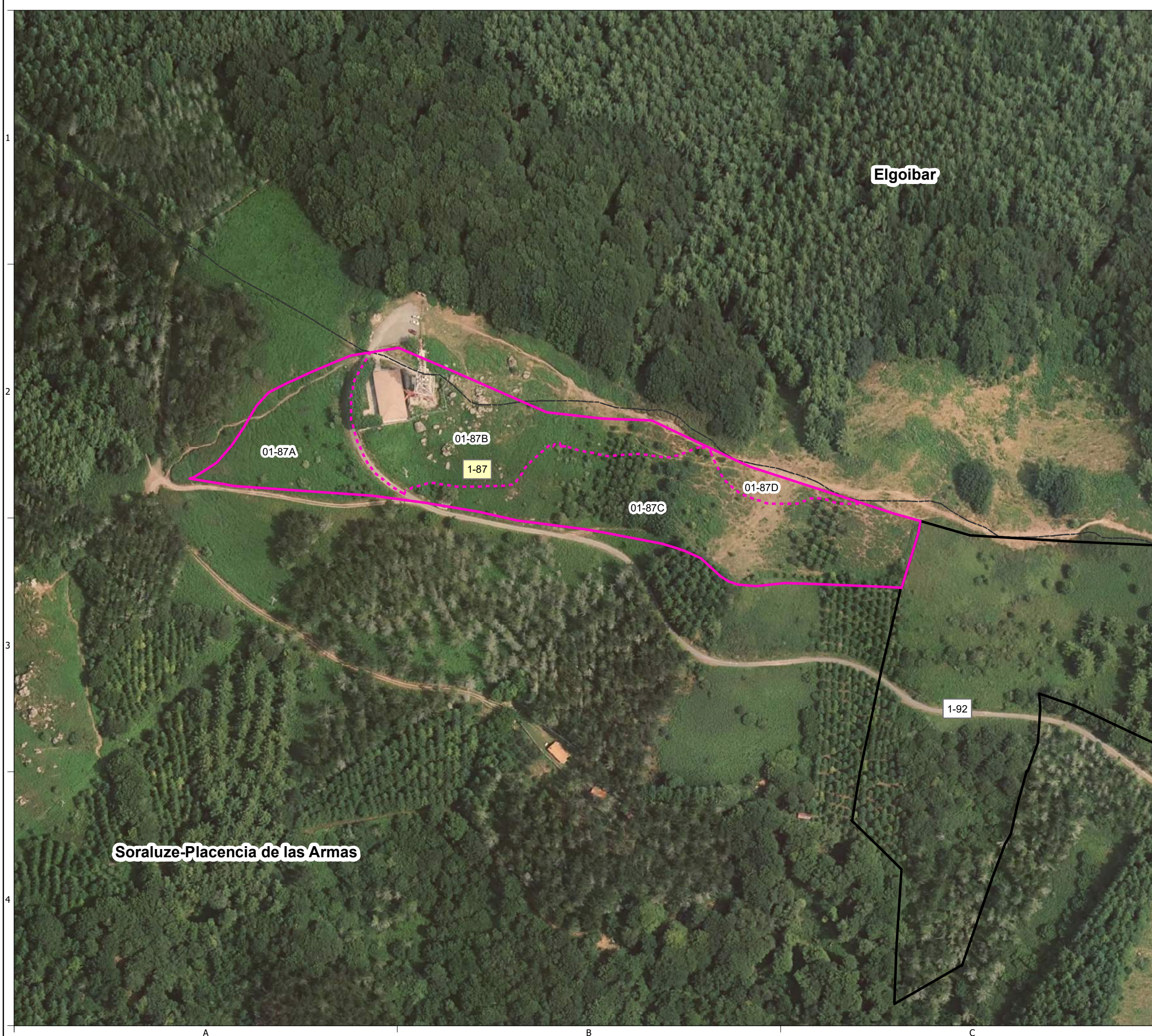

LEYENDA

- Parcelas propiedad del ayuntamiento
- Parcelas privadas
- Municipios
- Rodales

MUSKIRITSU MENDILERROKO INGURU NATURALAREN ETA BIODIBERTSITATEAREN HOBEKUNTZARAKO PLANA, SORALUZEN (GIPUZKOA)
 PLAN DE MEJORA DEL MEDIO NATURAL Y LA BIODIVERSIDAD EN EL CORDAL DE MUSKIRITSU, SORALUZE (GIPUZKOA)

TÍTULO DEL MAPA / IZENBURUA: RODALIZACIÓN

Nº / Zkia: 9	ESCALA / ESKALA: 1:2.000	FECHA / DATA: JULIO, 2021 2021ko UZTAILA	REFERENCIA INTERNA / BARNE ERREFERENTZIA: 9-1 Rodalización
HOJA / ORRIA: 1			

COORDENADAS: ETRS89 UTM: 30N

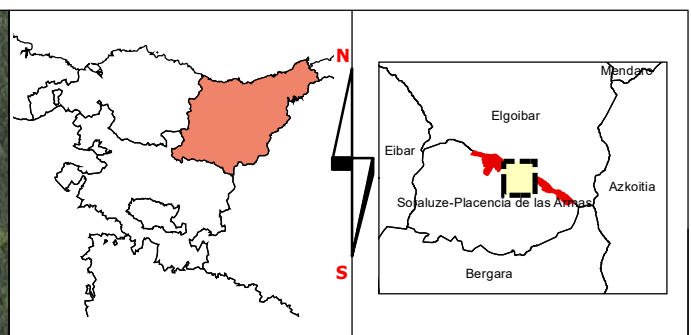
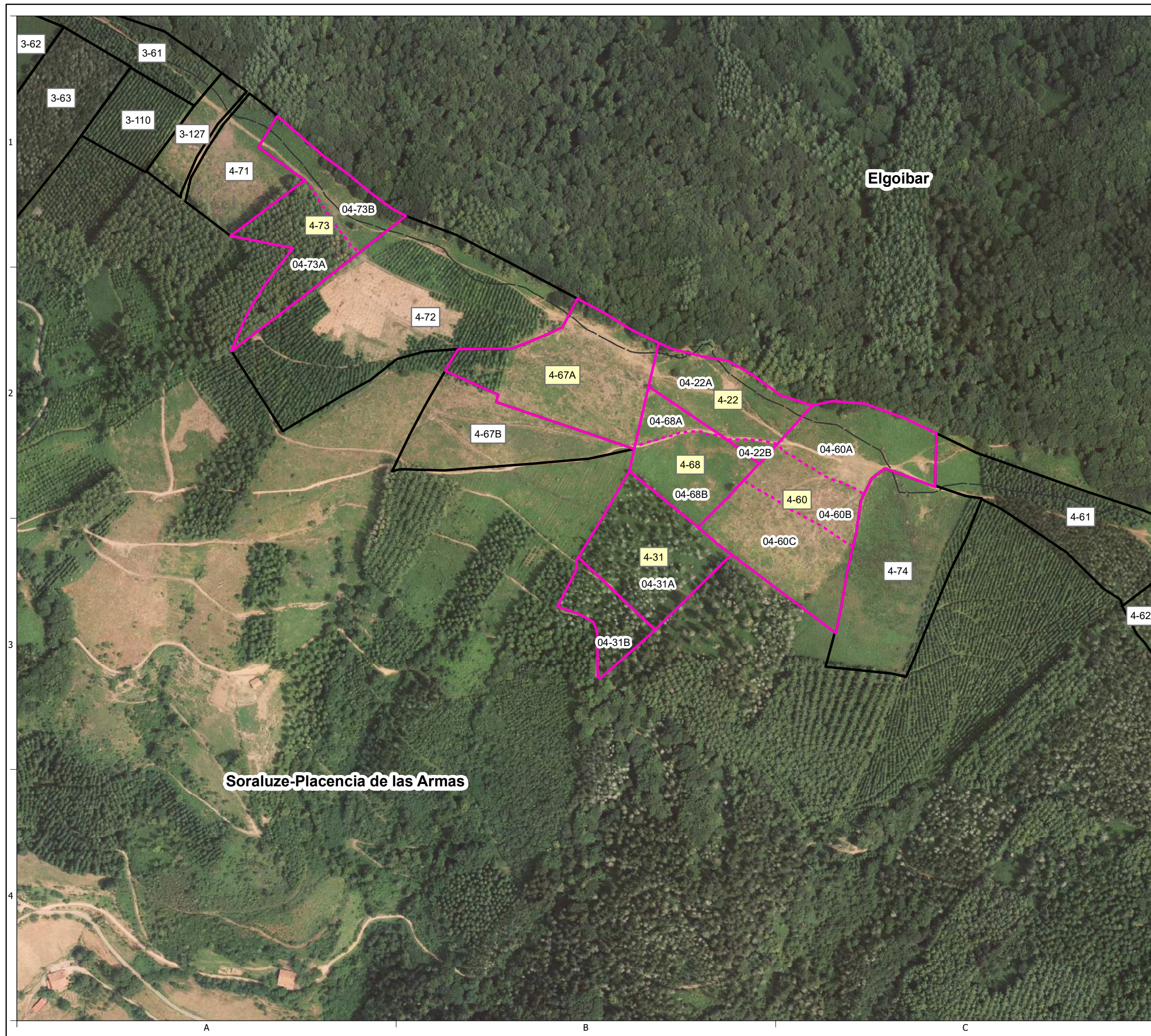

LEYENDA

- Parcelas propiedad del ayuntamiento
- Parcelas privadas
- Municipios
- Rodales

MUSKIRITSU MENDILERROKO INGURU NATURALAREN ETA BIODIBERTSITATEAREN HOBEKUNTZARAKO PLANA, SORLUZEN (GIPUZKOA)
 PLAN DE MEJORA DEL MEDIO NATURAL Y LA BIODIVERSIDAD EN EL CORDAL DE MUSKIRITSU, SORLUZE (GIPUZKOA)

TÍTULO DEL MAPA / IZENBURUA: RODALIZACIÓN

Nº / Zkia: 9	ESCALA / ESKALA: 1:4.000	FECHA / DATA: JULIO, 2021	REFERENCIA INTERNA / BARNE ERREFERENTZIA: 9-2 Rodalización
HOJA / ORRIA: 2	COORDENADAS: ETRS89 UTM: 30N	2021ko UZTAILA	



550000

1

2

3

4

A

550000

B

C

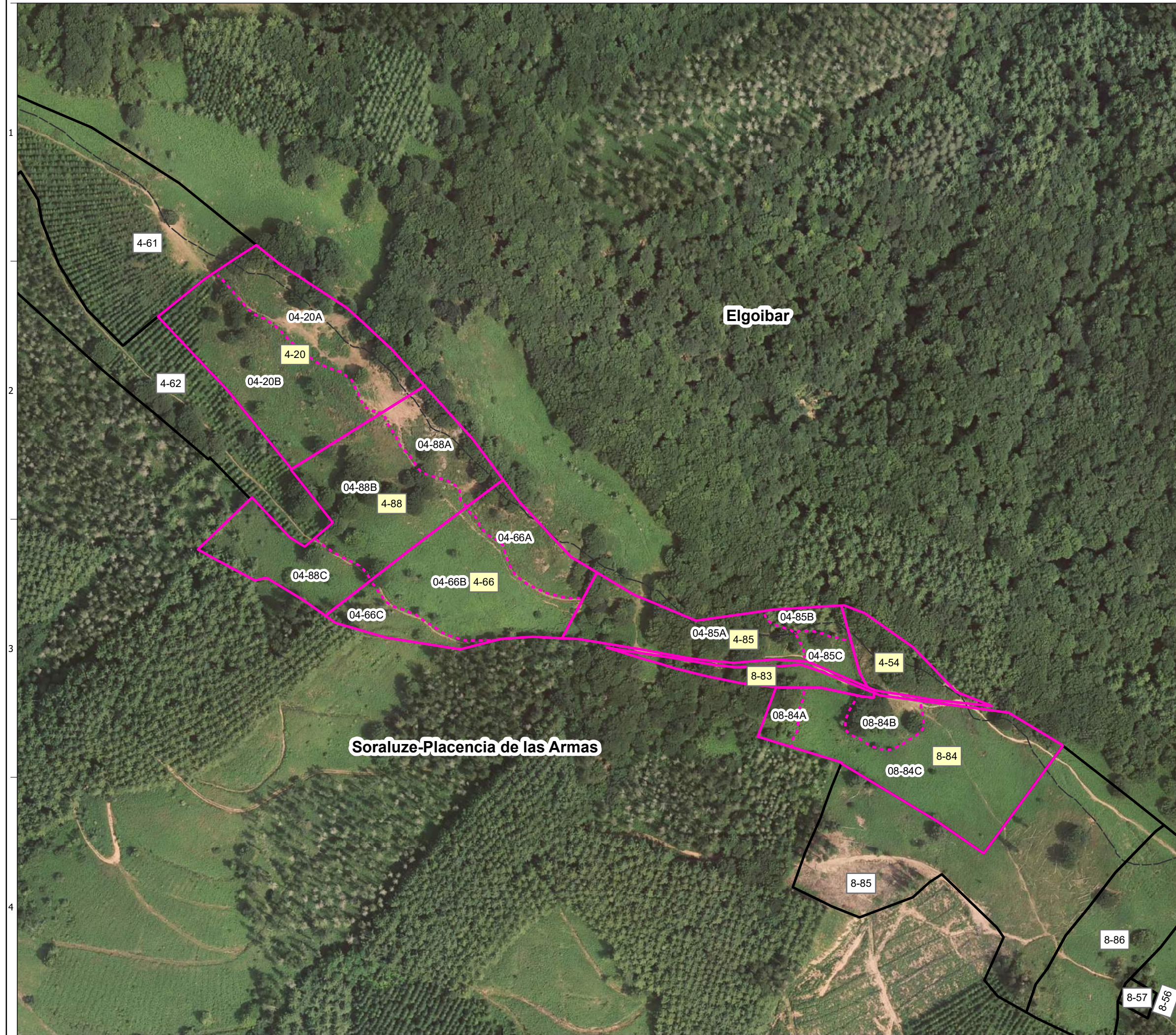
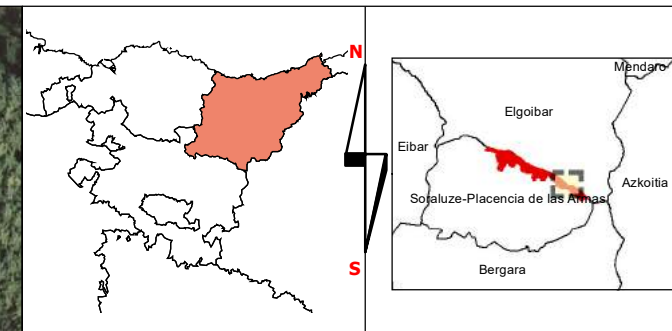

Elgoibar

Soraluze-Placencia de las Armas

LEYENDA

- Parcelas propiedad del ayuntamiento
- Parcelas privadas
- Municipios
- Rodales

MUSKIRITSU MENDILERROKO INGURU NATURALAREN ETA BIODIBERTSITATEAREN HOBEKUNTZARAKO PLANA, SORALUZEN (GIPUZKOA)
 PLAN DE MEJORA DEL MEDIO NATURAL Y LA BIODIVERSIDAD EN EL CORDAL DE MUSKIRITSU, SORALUZE (GIPUZKOA)

TÍTULO DEL MAPA / IZENBURUA: RODALIZACIÓN

Nº / Zkia: 9	ESCALA / ESKALA: 1:3.000	FECHA / DATA: JULIO, 2021	REFERENCIA INTERNA / BARNE ERREFERENTZIA: 9-3 Rodalización
HOJA / ORRIA: 3	COORDENADAS: ETRS89 UTM: 30N	2021ko UZTAILA	



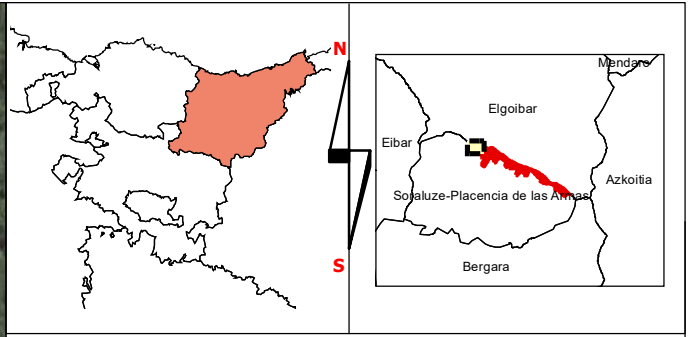
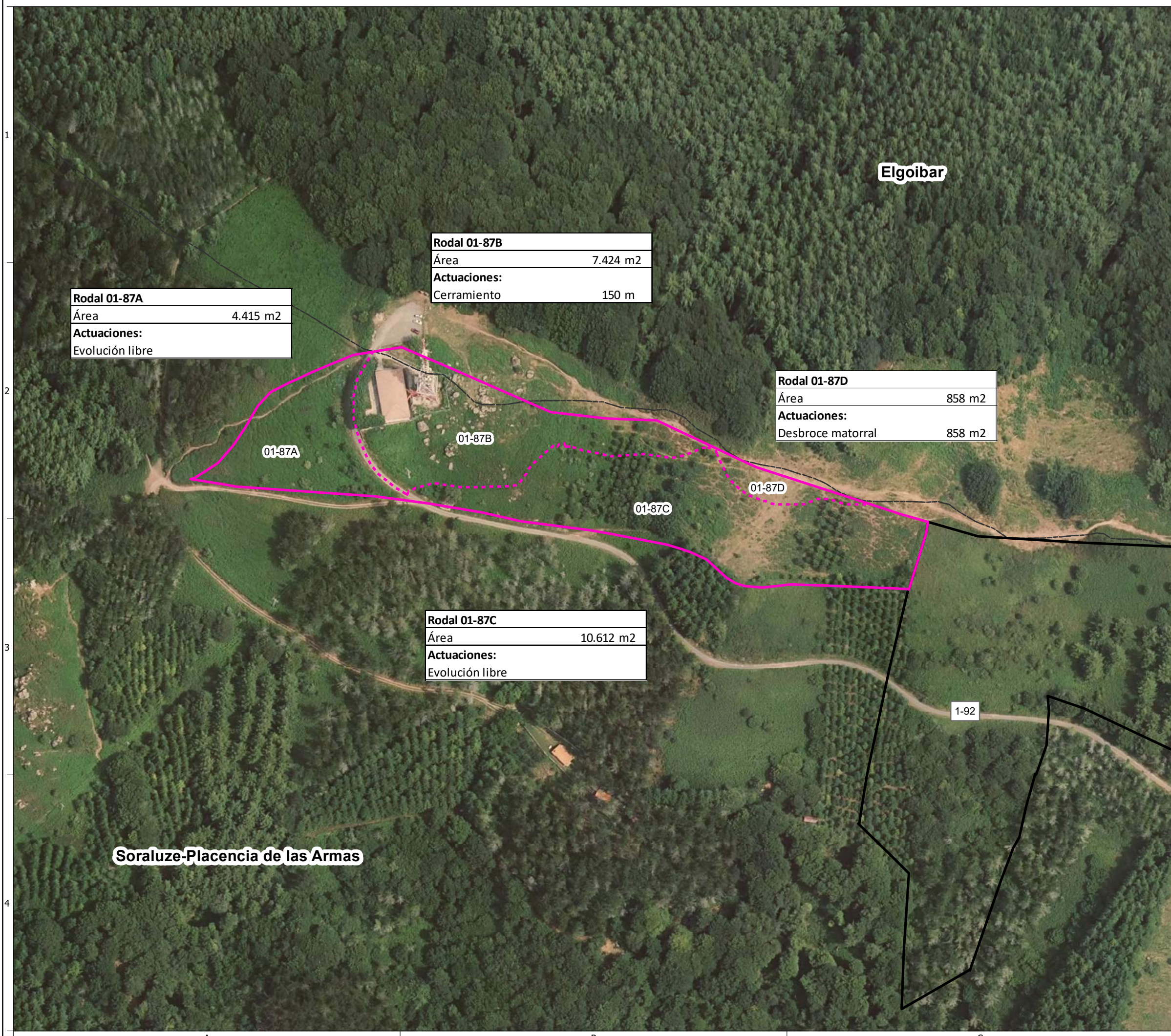

Rodal 01-87A	
Área	4.415 m2
Actuaciones:	
Evolución libre	

Rodal 01-87B	
Área	7.424 m2
Actuaciones:	
Cerramiento	150 m

Rodal 01-87D	
Área	858 m2
Actuaciones:	
Desbroce matorral	858 m2

Rodal 01-87C	
Área	10.612 m2
Actuaciones:	
Evolución libre	

- LEYENDA**
- Parcelas propiedad del ayuntamiento
 - Parcelas privadas
 - Municipios
 - Rodales

MUSKIRITSU MENDILERROKO INGURU NATURALAREN ETA BIODIBERTSITATEAREN HOBEKUNTZARAKO PLANA, SORALUZEN (GIPUZKOA)
 PLAN DE MEJORA DEL MEDIO NATURAL Y LA BIODIVERSIDAD EN EL CORDAL DE MUSKIRITSU, SORALUZE (GIPUZKOA)

TÍTULO DEL MAPA / IZENBURUA:
 ZONIFICACIÓN Y ACTUACIONES

Nº / Zkia:	10	ESCALA / ESKALA:	1:2.000	FECHA / DATA:	JULIO, 2021	REFERENCIA INTERNA / BARNE ERREFERENTZIA:	10-1 Zonificación y actuaciones
HOJA / ORRIA:	1			2021ko UZTAILA			
		COORDENADAS: ETRS89 UTM: 30N					



A B C

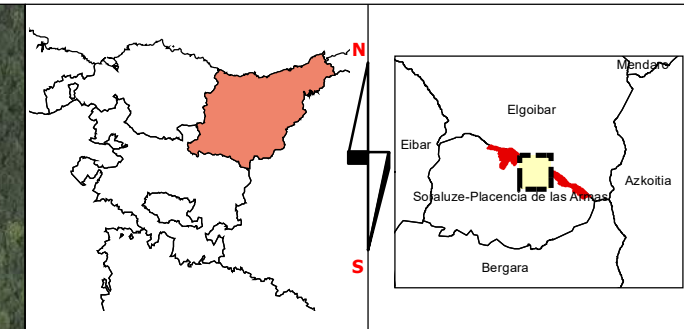
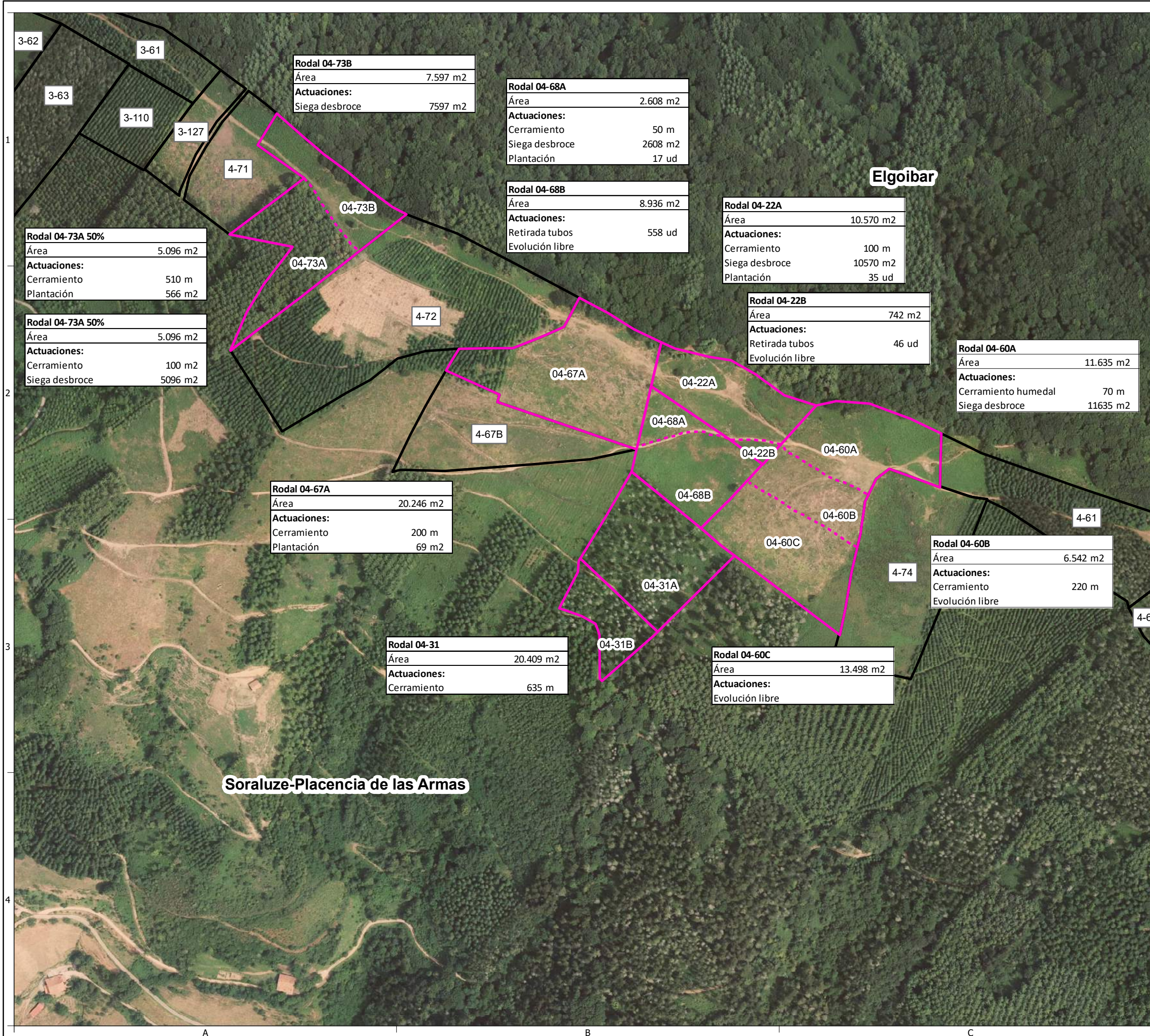

3-62
3-61
3-63
3-110
3-127
4-71

Rodal 04-73B	
Área	7.597 m2
Actuaciones:	
Siega desbroce	7597 m2

Rodal 04-68A	
Área	2.608 m2
Actuaciones:	
Cerramiento	50 m
Siega desbroce	2608 m2
Plantación	17 ud

Rodal 04-68B	
Área	8.936 m2
Actuaciones:	
Retirada tubos	558 ud
Evolución libre	

Rodal 04-22A	
Área	10.570 m2
Actuaciones:	
Cerramiento	100 m
Siega desbroce	10570 m2
Plantación	35 ud

Rodal 04-22B	
Área	742 m2
Actuaciones:	
Retirada tubos	46 ud
Evolución libre	

Rodal 04-60A	
Área	11.635 m2
Actuaciones:	
Cerramiento humedal	70 m
Siega desbroce	11635 m2

Rodal 04-73A 50%	
Área	5.096 m2
Actuaciones:	
Cerramiento	510 m
Plantación	566 m2

Rodal 04-73A 50%	
Área	5.096 m2
Actuaciones:	
Cerramiento	100 m
Siega desbroce	5096 m2

Rodal 04-67A	
Área	20.246 m2
Actuaciones:	
Cerramiento	200 m
Plantación	69 m2

Rodal 04-31	
Área	20.409 m2
Actuaciones:	
Cerramiento	635 m

Rodal 04-60C	
Área	13.498 m2
Actuaciones:	
Evolución libre	

Rodal 04-60B	
Área	6.542 m2
Actuaciones:	
Cerramiento	220 m
Evolución libre	

Sorluze-Placencia de las Armas

Elgoibar

- LEYENDA**
- Parcelas propiedad del ayuntamiento
 - Parcelas privadas
 - Rodales

MUSKIRITSU MENDILERROKO INGURU NATURALAREN ETA BIODIBERTSITATEAREN HOBEKUNTZARAKO PLANA, SORALUZEN (GIPUZKOA)
 PLAN DE MEJORA DEL MEDIO NATURAL Y LA BIODIVERSIDAD EN EL CORDAL DE MUSKIRITSU, SORALUZE (GIPUZKOA)

TÍTULO DEL MAPA / IZENBURUA:
 ZONIFICACIÓN Y ACTUACIONES

Nº / Zkia:	ESCALA / ESKALA:	FECHA / DATA:	REFERENCIA INTERNA / BARNE ERREFERENTZIA:
10	1:4.000	JULIO, 2021	10-2 Zonificación y actuaciones
HOJA / ORRIA:	COORDENADAS: ETRS89 UTM: 30N		2021ko UZTAILA
2	0 25 50m		



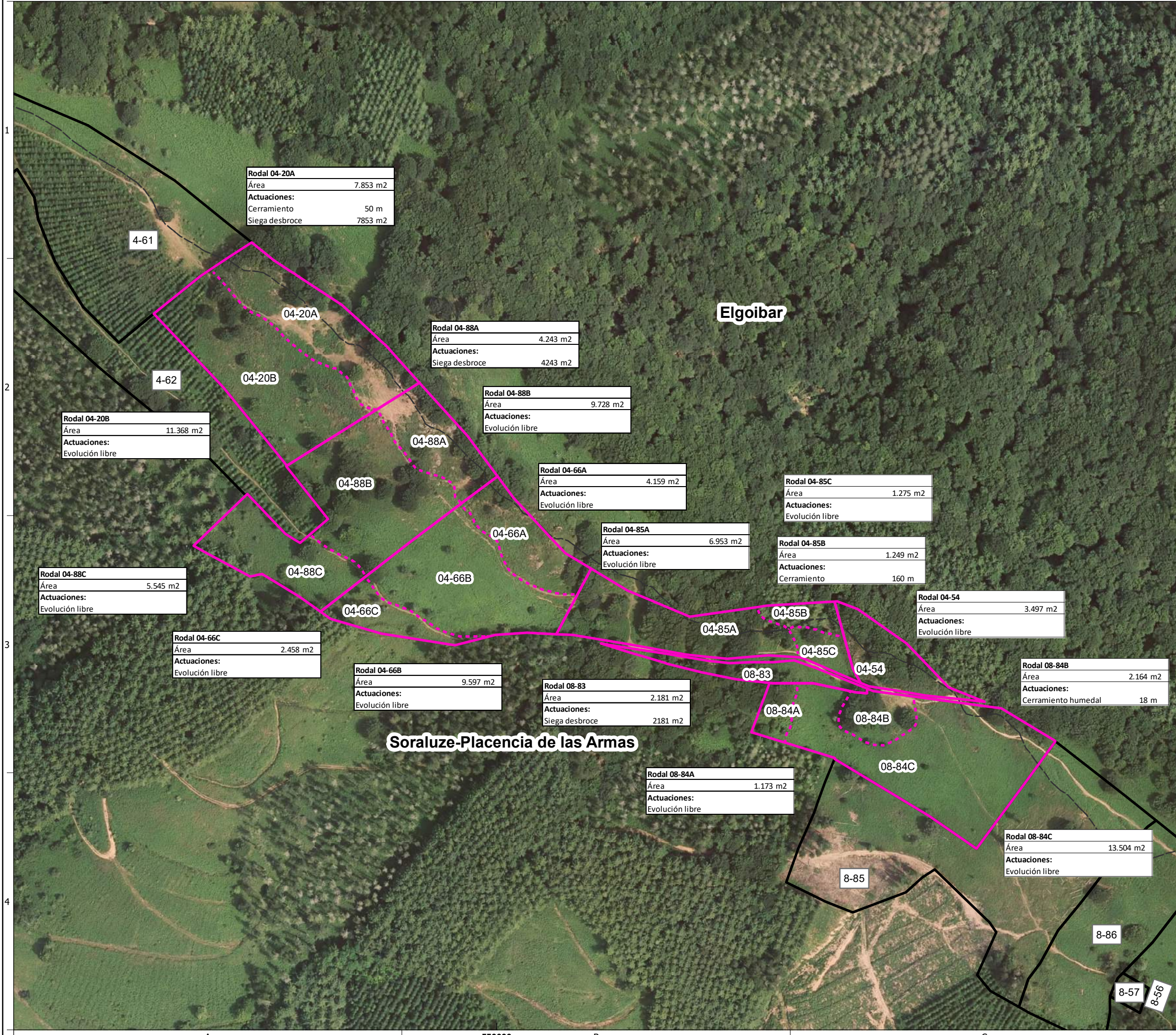

Rodal 04-20A	
Área	7.853 m ²
Actuaciones:	
Cerramiento	50 m
Siega desbroce	7853 m ²

Rodal 04-88A	
Área	4.243 m ²
Actuaciones:	
Siega desbroce	4243 m ²

Rodal 04-88B	
Área	9.728 m ²
Actuaciones:	
Evolución libre	

Rodal 04-66A	
Área	4.159 m ²
Actuaciones:	
Evolución libre	

Rodal 04-85A	
Área	6.953 m ²
Actuaciones:	
Evolución libre	

Rodal 04-85C	
Área	1.275 m ²
Actuaciones:	
Evolución libre	

Rodal 04-85B	
Área	1.249 m ²
Actuaciones:	
Cerramiento	160 m

Rodal 04-54	
Área	3.497 m ²
Actuaciones:	
Evolución libre	

Rodal 08-84B	
Área	2.164 m ²
Actuaciones:	
Cerramiento humedal	18 m

Rodal 08-83	
Área	2.181 m ²
Actuaciones:	
Siega desbroce	2181 m ²

Rodal 08-84A	
Área	1.173 m ²
Actuaciones:	
Evolución libre	

Rodal 08-84C	
Área	13.504 m ²
Actuaciones:	
Evolución libre	

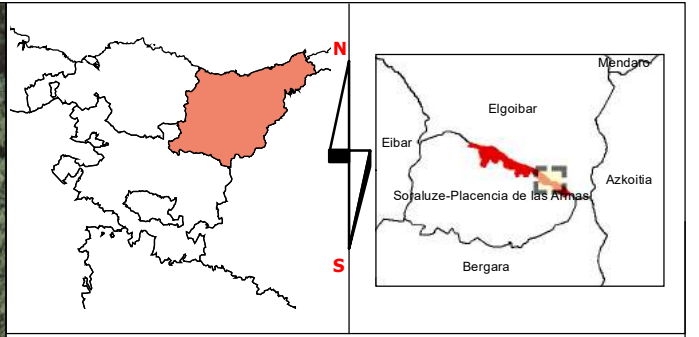

LEYENDA

- Parcelas propiedad del ayuntamiento
- Parcelas privadas
- Municipios
- Rodales

MUSKIRITSU MENDILERROKO INGURU NATURALAREN ETA BIODIBERTSITATEAREN HOBEKUNTZARAKO PLANA, SORALUZEN (GIPUZKOA)
PLAN DE MEJORA DEL MEDIO NATURAL Y LA BIODIVERSIDAD EN EL CORDAL DE MUSKIRITSU, SORALUZE (GIPUZKOA)

TÍTULO DEL MAPA / IZENBURUA:
ZONIFICACIÓN Y ACTUACIONES

Nº / Zkia:	ESCALA / ESKALA: 1:3.000	FECHA / DATA:	REFERENCIA INTERNA / BARNE ERREFERENTZIA:
10		JULIO, 2021	10-3 Zonificación y actuaciones
HOJA / ORRIA:	COORDENADAS: ETRS89 UTM: 30N		
3			



1

2

3

4

A

550000

B

C